

Ör máli takist/staferis á staðnum skur en smíði hefst.
Mérarni í teikningum skal safalaust tilkynna höfnunum.
Teikningar arkitekts skal lesa með teikningum meðhönnuða.

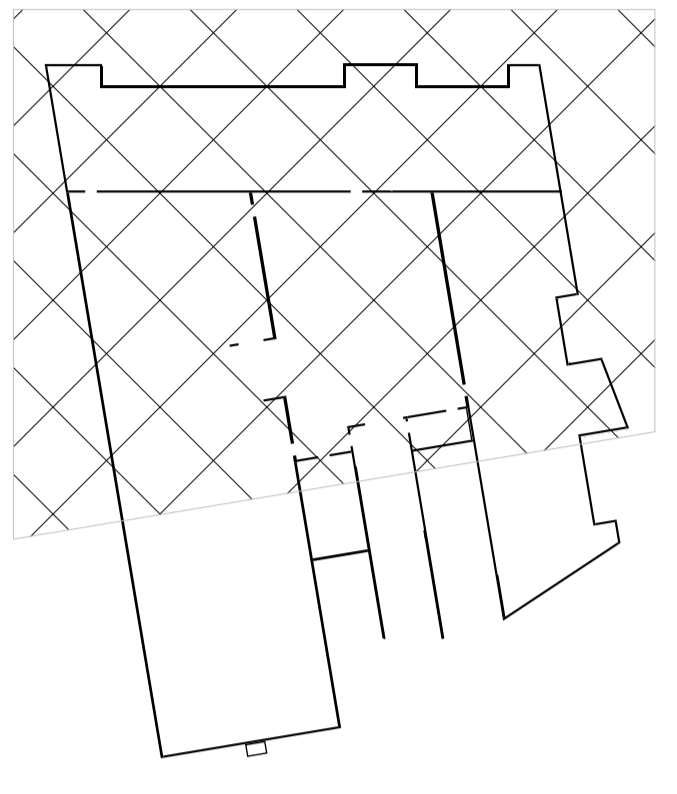

A	27.10.23	Verkefningar		
Útg.	Dags.	Skyring	Brat.	

Verkefni: **Baughamar 21, 23 og 25**

Stöppiteikning grunnm. kjallara - Mhl. 1, 2 og 3 - Hluti 1

Teikninganúmer:	1.01.000.1
Verknúmer:	21065
Staðgreinir:	1400-1
Landnúmer:	L231996
Mælikvæði:	01, 02 og 03
Mælikvæði:	1 : 50
Aðalhönnuður / Hönnunarsjórn:	HB
Teiknað:	AMR
Yfirfarir:	BA
Dagsetning:	27.10.23
Útgáfa:	A
Sambýtt:	

ARKPING nordic

HALLARÁKULI 4 · REYKJAVÍK 1070 5700 · arkping@arkping.is · www.arkping.is

SIÐURDUR HALLGRÍMSSON, 170753-3159 ARKITEKT
 BRUNN ARNARSON, 200787-3150 BYGGJAFR
 HALLUR KRISTJÁNSSON, 220278-3859 BYGGJAFR
 HELGI MAR HALLGRÍMSSON, 210279-3429 ARKITEKT

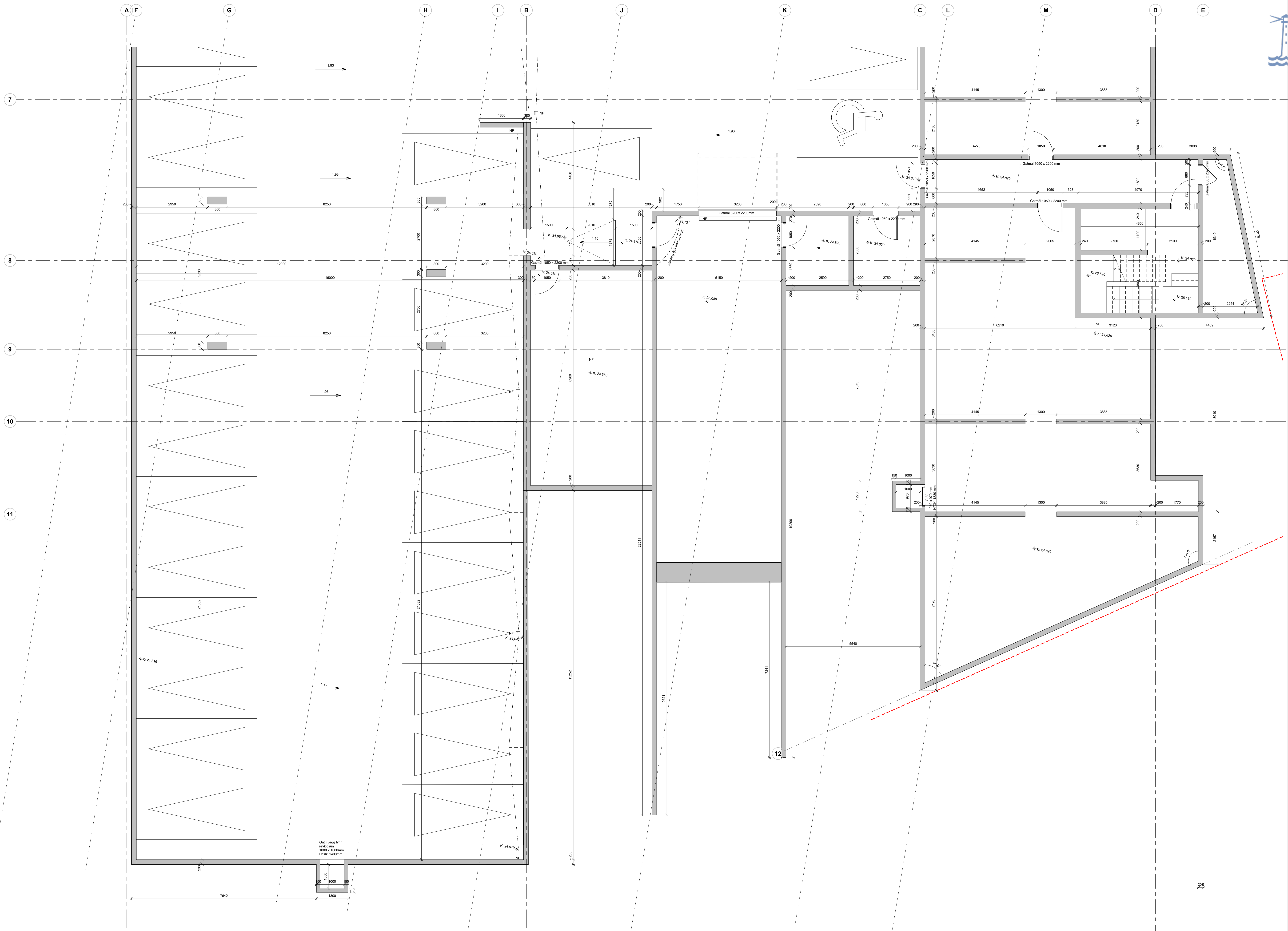
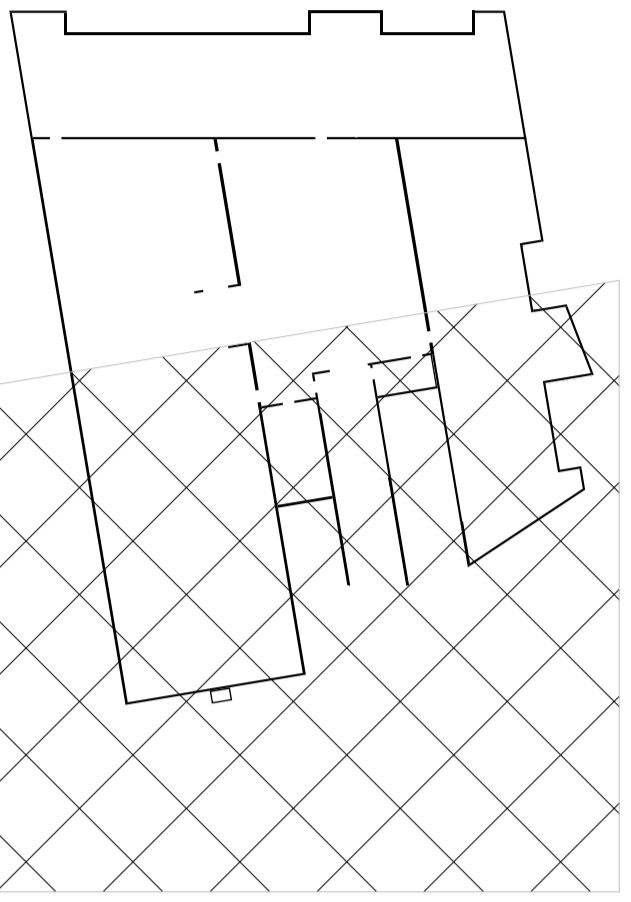

A	27.10.23	Verkefningar		
Útg.	Dags.	Skyring	Br.raf.	

Verkefni: **Baughamar 21, 23 og 25**

Stöyputeikning grunnm. kjallara Mhl. 01 og 03 - hluti 2

Teikningarnúmer:	1.01.000.2
Verknúmer:	21065
Staðnúmer:	1400-1
Löndnúmer:	L231996
Matsahlífi:	01 og 03
Mælikvarði:	1 : 50
Adalhönnuður / Hönnunarsjórn:	HB
Teiknað:	AMR
Yfirfarir:	Checker
Dagsetning:	27.10.23
Útgáfa:	A
Samþykkt:	

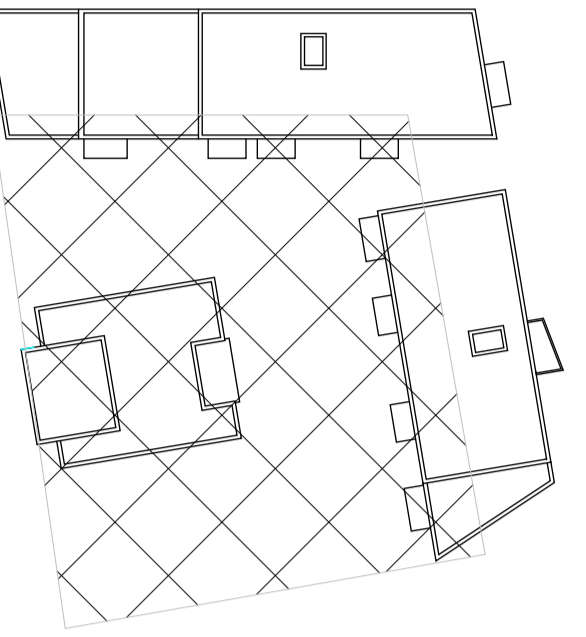

01-Hæð 1 - Steyputeikningar Hallaplan plötu yfir bilakj. 1:100

A	27.10.23	Verkefningar		
Útg.	Dags.	Skýring	Br. af	

Verkefni: **Baughamar 21, 23 og 25**

Verkhúti: **Hallaplan plötu yfir bilakjallara**

Teikninganúmer:	1.01.100.0
Verknúmer:	21065
Staðgreinin:	1600-1
Landnúmer:	L231996
Matskúti:	
Mælikvæði:	1:100
Adalhönnuður / Hönnunarsjórn:	
Teiknað:	AMR
Yfirfarir:	BA
Dagsetning:	27.10.23
Útgáfa:	A
Samþykkt:	

Öll mál takist/staðfærð á staðnum áður en smíði hefst.
Misræmi í teikningum skal tafarlaust tilkynna hönnuðum.
Teikningar arkitekta skal lesa með teikningum meðhönnuða.

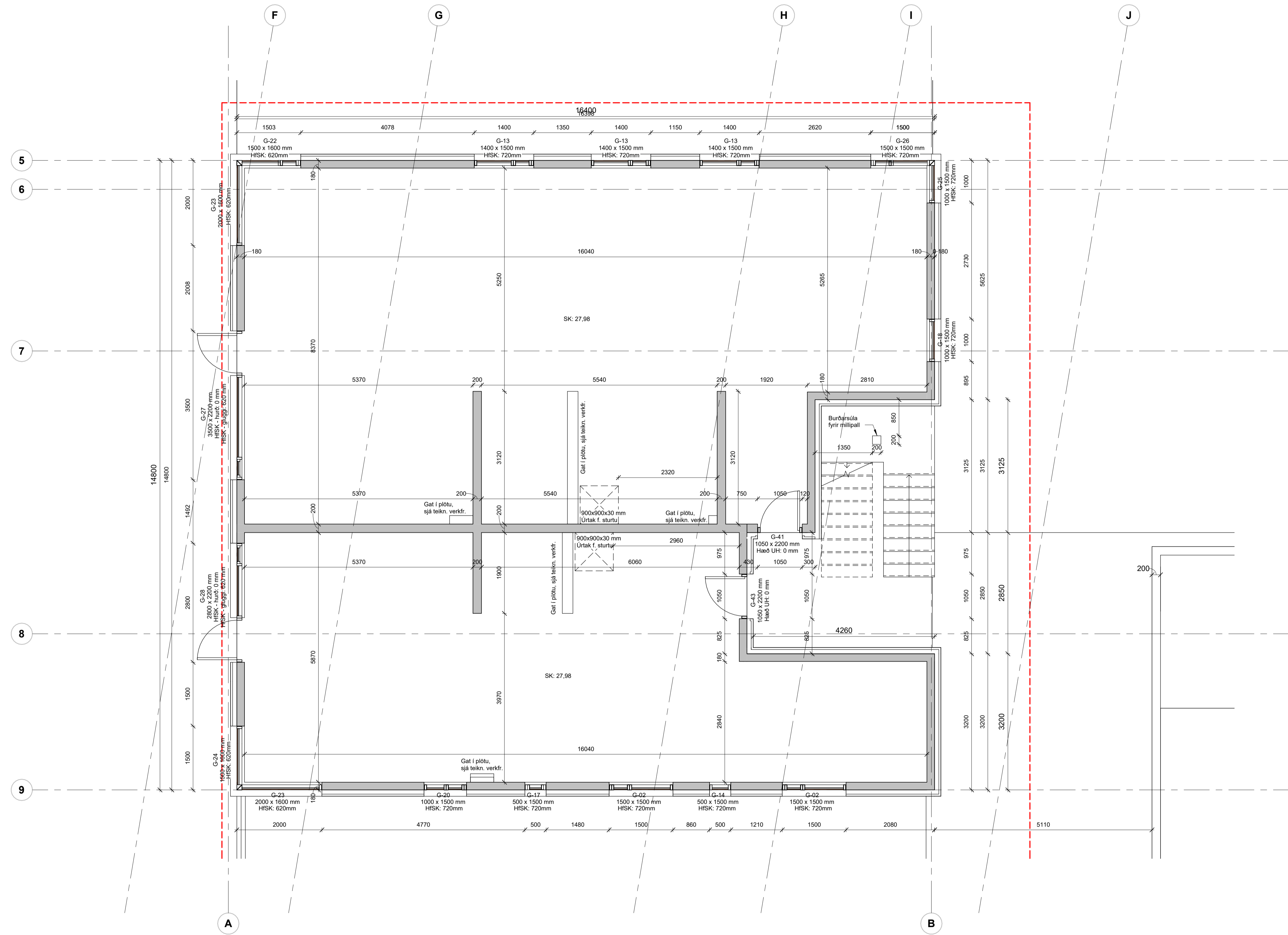
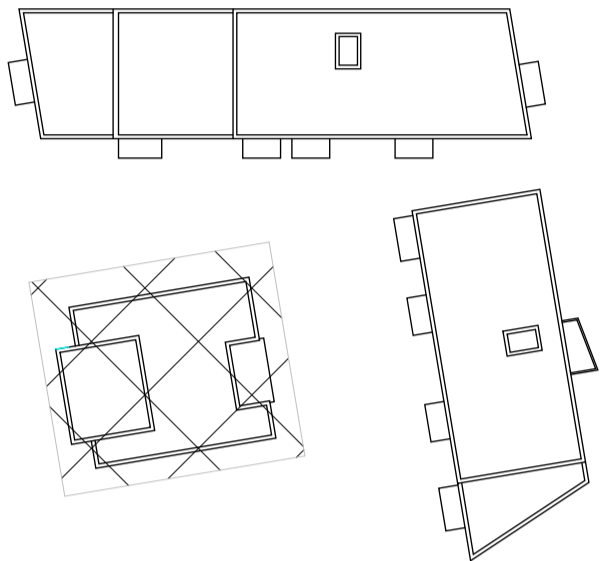

01-Hæð 1 - Steyputeikningar - Mhl. 03
1 : 50

Útg.	Dags.	Verkefningar	Skýring	Br. af:
A	27.10.23	Verkefningar		

Verkefni: **Baughamar 21, 23 og 25**

Steyputeikning grunnm. 1. hæð, Mhl. 03

Teikninganúmer: **1.01.100.4**

Verknúmer: **21065**

Landnúmer: **L231986**

Matshluti: **03**

Mælikvarði: **1 : 50**

Aðalhönnuður / Hönnunartjóri: **HB**

Teiknað af: **AMR**

Yfirfarið af: **BÁ**

Dagsetning: **27.10.23**

Útgáfa: **A**

Samþykkt:



HALLARMÚLI 4 - REYKJAVÍK 570 5700 - arkthing@arkthing.is - www.arkthing.is
SIGURDUR HALLGRÍMSSON, 170753-3139 ARKITEKT
BIRKIR ARNASON, 200787-3159 BYGG.FR.
HALLUR KRISTMUNDSSON, 220573-3899 BYGG.FR.
HELGI MAR HALLGRÍMSSON, 210279-3429 ARKITEKT

Öll mál takist/staðfærís á staðnum áður en smíði hefst.
Misræmi í teikningum skal tafarlaust tilkynna hönnuðum.
Teikningar arkitekta skal lesa með teikningum meðhönnuða.

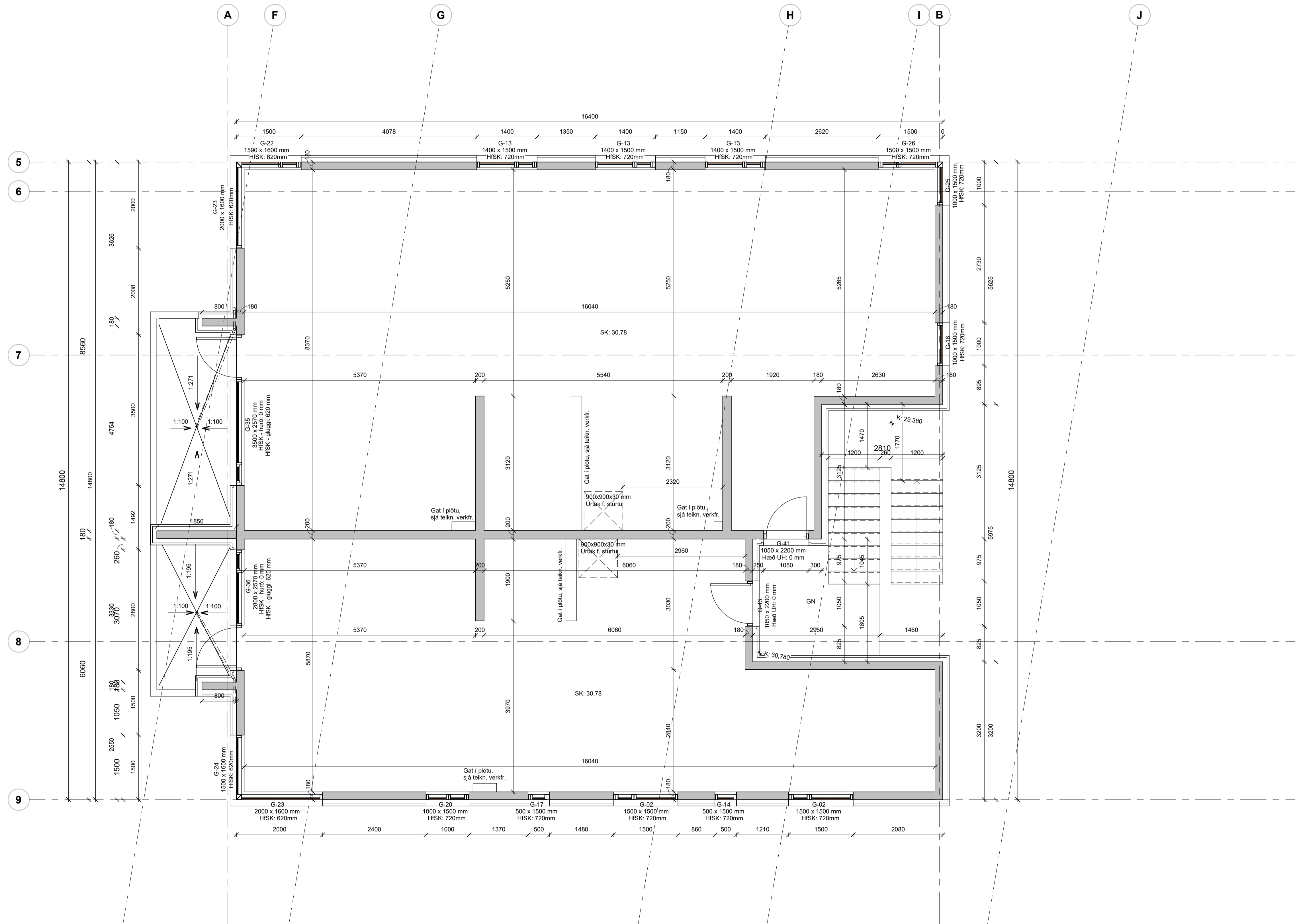
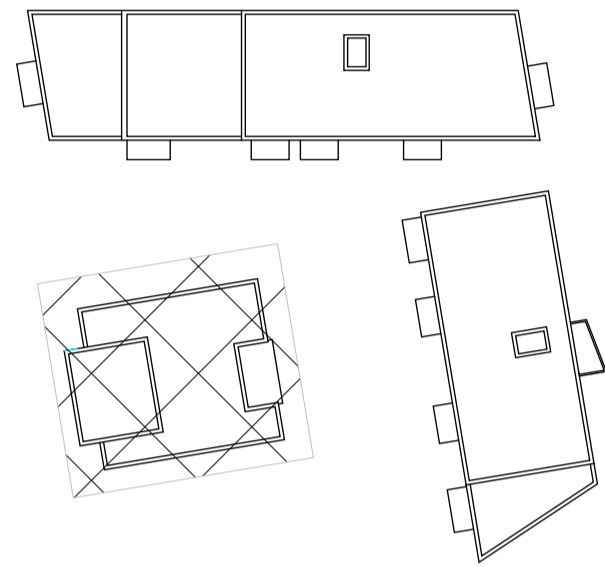

02-Hæð 2 - Steyputeikningar - Mhl. 03
1 : 50

Útg.	Dags.	Verkefningar	Skýring	Br. af:
A	27.10.23	Verkefningar		

Verkefni: **Baughamar 21, 23 og 25**

Steyputeikning grunnm. 2. hæð, Mhl. 03

Teikninganúmer:	1.01.200.4
Verknúmer:	21065
Landnúmer:	L231986
Matshluti:	03
Mælikvarði:	1 : 50
Aðalhönnuður / Hönnunartjóni:	HB
Teiknað af:	AMR
Yfirfarið af:	BÁ
Dagsetning:	27.10.23
Útgáfa:	A
Samþykkt:	

Öll mál takist/staðfærís á staðnum áður en smíði hefst.
Misræmi í teikningum skal tafarlaust tilkynna hönnuðum.
Teikningar arkitekta skal lesa með teikningum meðhönnuða.

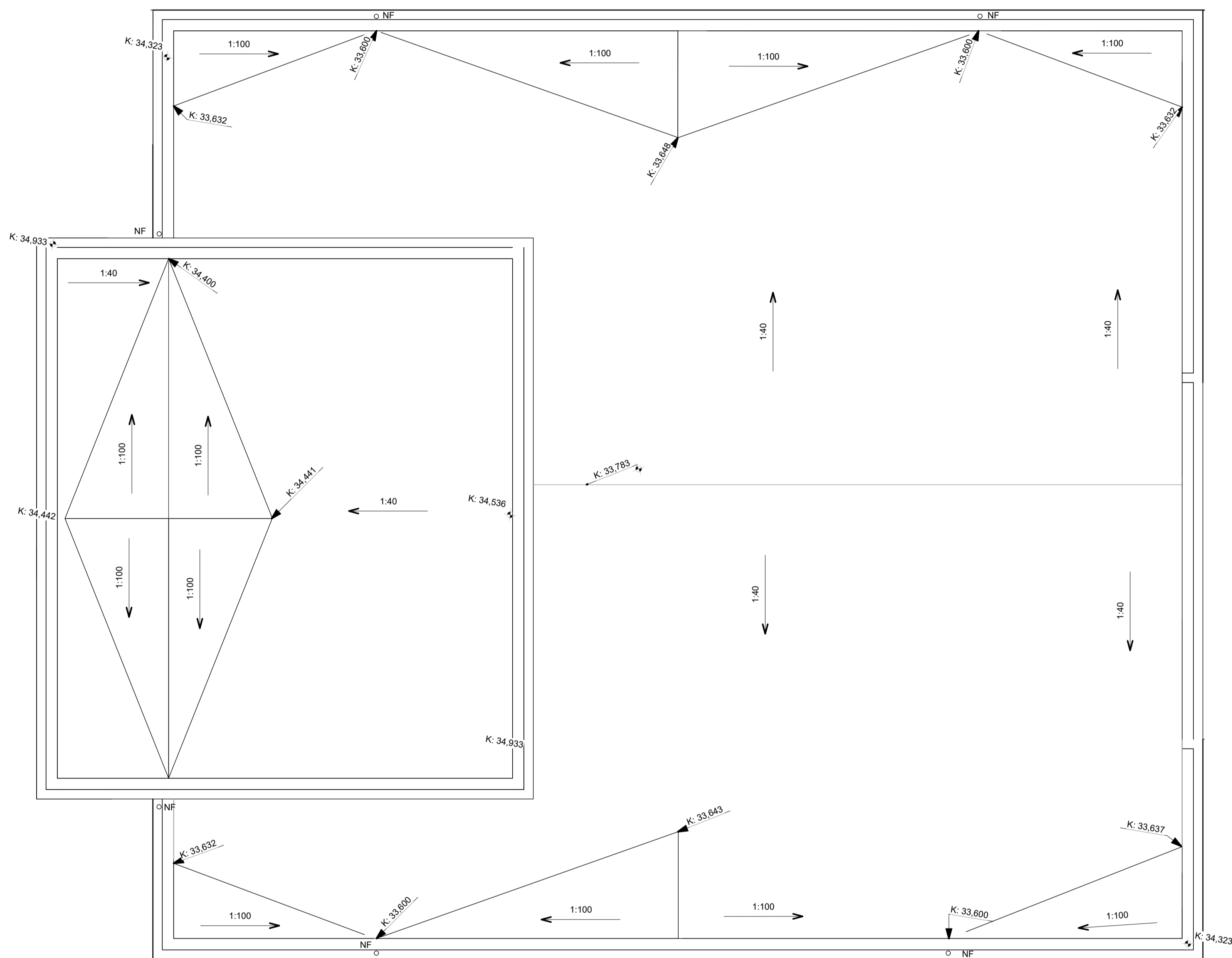
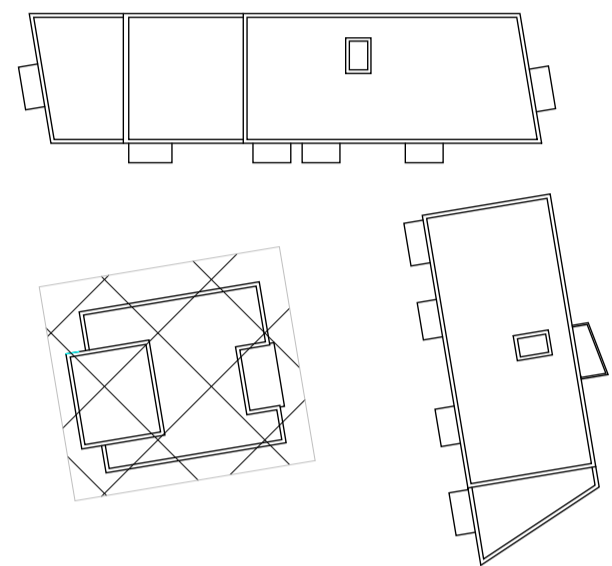

Pakhallaplan - Mhl. 03
1:50

Útg.	Dags.	Verkefningar	Skýring	Br. af:
A	27.10.23	Verkefningar		

Verkefni: **Baughamar 21, 23 og 25**

Verkhli: **Pakhalli Mhl. 03**

Teikninganúmer: **1.01.700.4**

Verknúmer: **21065**

Landnúmer: **L231986**

Matshli: **03**

Mælikvarði: **1:50**

Aðalhönnuður / Hönnunartjóri: **HB**

Teiknað af: **AMR**

Yfirarið af: **BÁ**

Dagsetning: **27.10.23**

Útgáfa: **A**

Samþykkt: